

CORTE B-E
ESCALA - 1:25

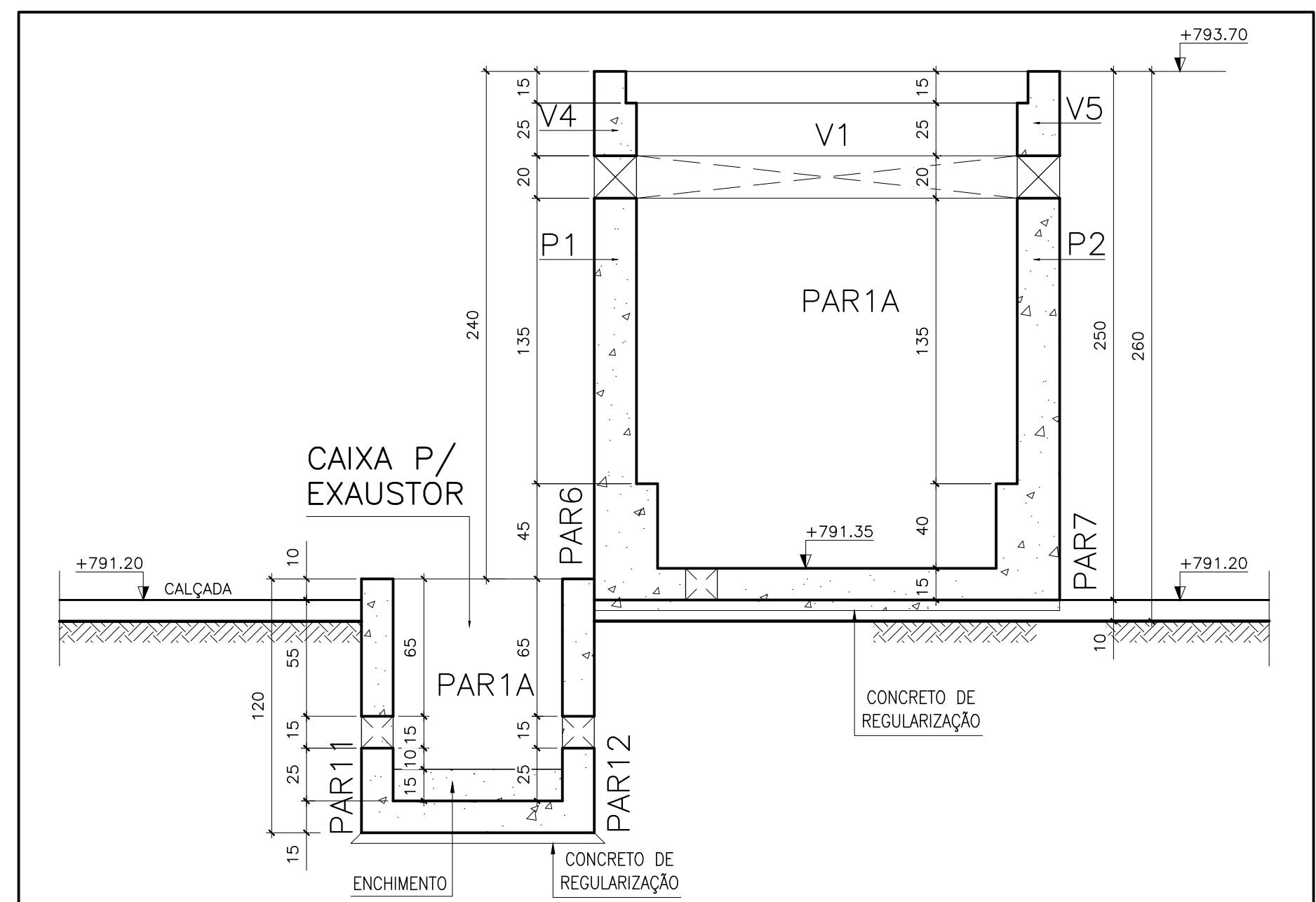

CORTE D-D
ESCALA - 1:25

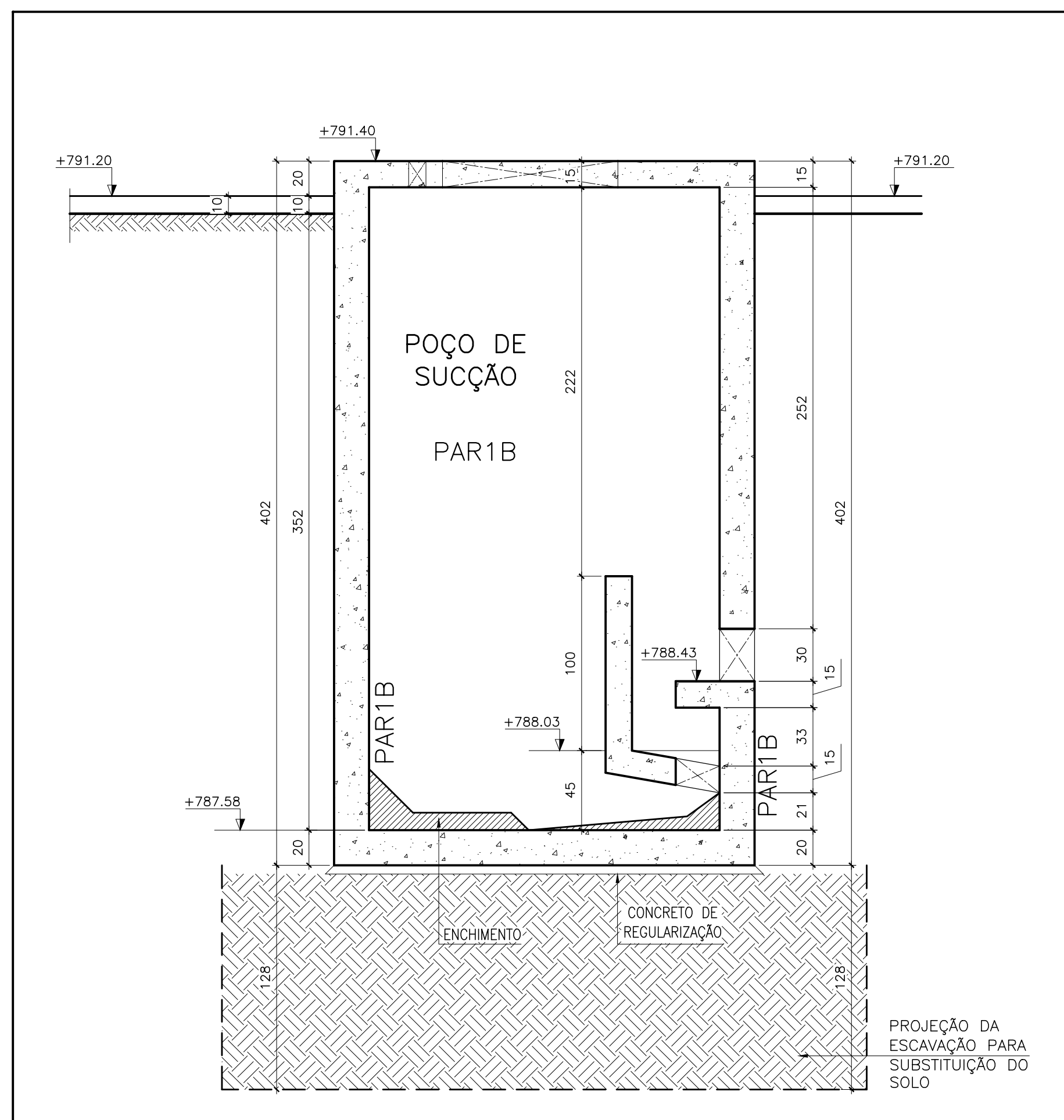

CORTE A-A
ESCALA - 1:25

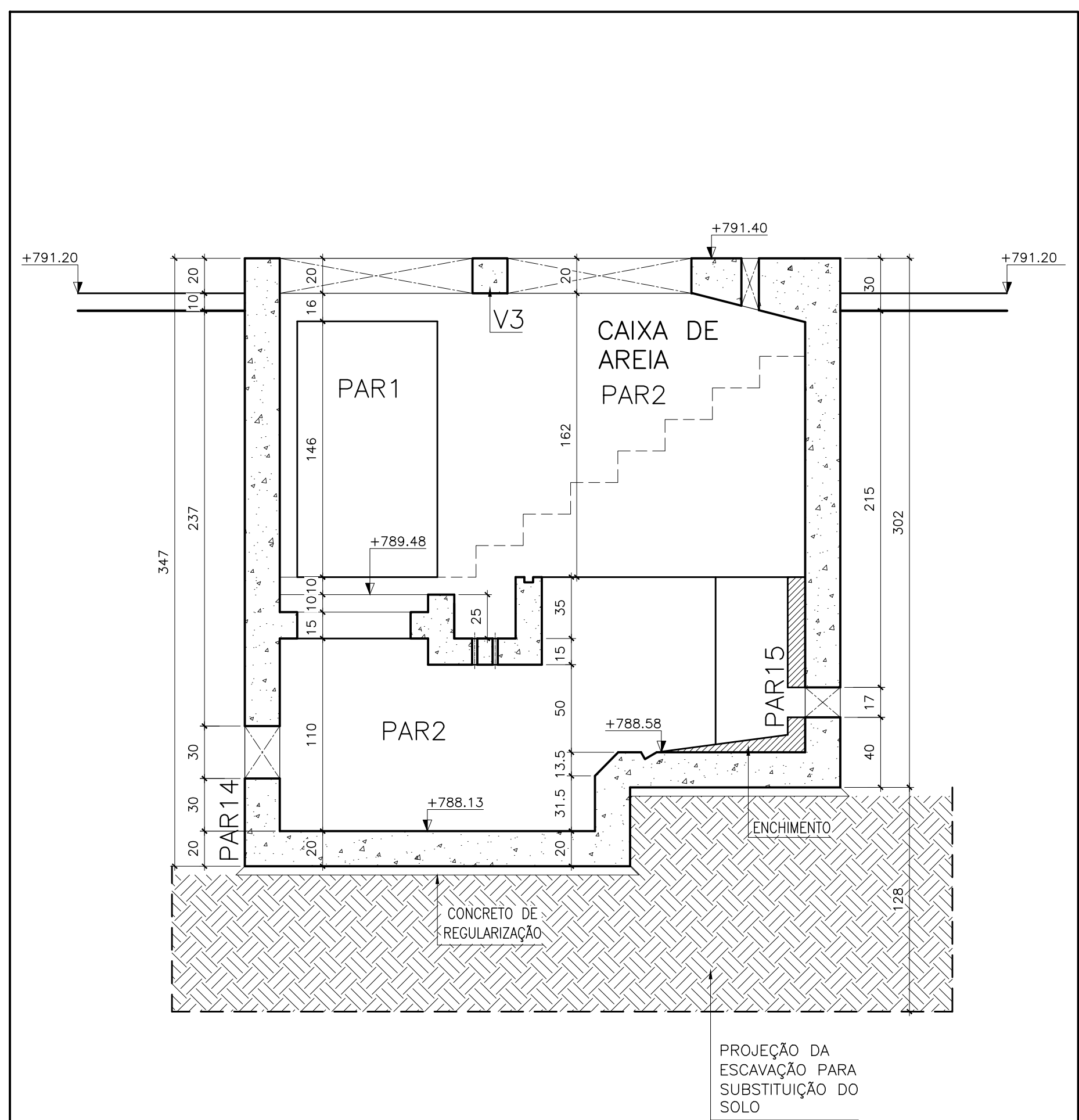

CORTE C-C
ESCALA - 1:25

NOTAS:

- DIMENÇÕES EM CENTÍMETROS E ELEVAÇÕES EM METRO
- CONCRETO: Fck = 25MPa
- MÓDULO DE ELASTICIDADE: Ecs = 23.80Pa
- FATOR ÁGUA CIMENTO: A/C >= 0,61/L/KG
- CONSUMO DE CIMENTO: 344kg/m³
- CONCRETO DE REGULARIZAÇÃO: 15MPa
- MÓDULO DE ELASTICIDADE: Ecs = 18.50Pa
- ESPESURA: 1,5cm
- CONSUMO DE CIMENTO: 246kg/m³
- AS CORTAS PREVALECERAM SOBRE O DESENHO.
- NORMA DE CARGAS: NBR 6120/1980
- CARGAS PARA CÁLCULOS DE ESTRUTURAS EM EDIFICAÇÕES
- NORMA DE CÁLCULO: NBR 6118/2007
- PROJETO DE ESTRUTURAS DE CONCRETO-PROCEDIMENTO
- NORMA DE FUNDAÇÕES: NBR 6122/2010
- PROJETO E EXECUÇÃO DE FUNDAÇÕES
- AÇÓS: CA-50 - FYk = 500 MPa
- COBRIMENTO DAS ARMADURAS: 4,5cm

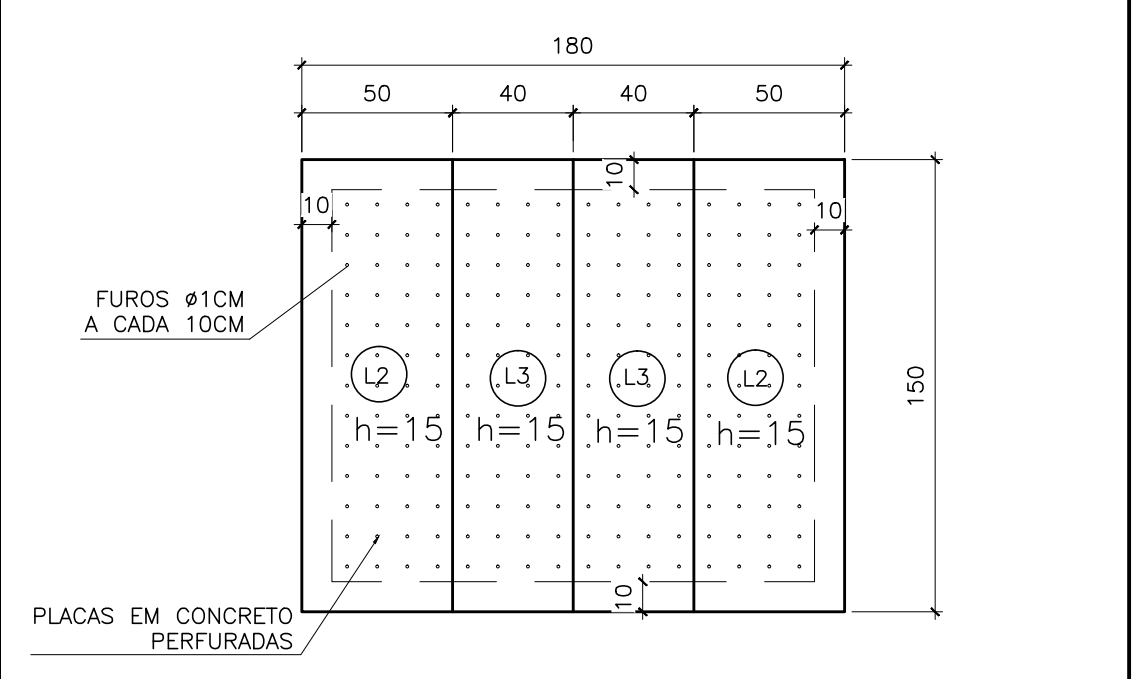

DETALHE DO FUNDO FALSO

ESCALA - 1:25

D									
	NÚMEROS	TÍTULOS	Nº	LOCAL	DISCRIMINAÇÃO	DES.	DIV.	GER.	DATA
	PRINCIPAIS DESENHOS DE REFERÊNCIA		REVISÃO						

	CANCELA E SUBSTITUI O DESENHO NÚMERO:
	CANCELADO E SUBSTITUI TUÍDO PELO DESENHO NÚMERO:
A	

CENTRO DE DOCUMENTAÇÃO	
RECEBIDO: / / /	
N° DOC.: _____	ASS.: _____
APROVAÇÃO CESAN:	
ASS.: _____	MATR.: _____
UNID.: _____	DATA: / / /
ESTA APROVAÇÃO NÃO ISENTA A CONTRATADA DE SUAS RESPONSABILIDADES LEGAIS.	

EMITENTE:		 BECK & SOUZA ENGENHARIA LTDA	
PROJETADO:		COORDENADOR:	
S <small>IN</small> O CARLOS RAPHAEL MONTEIRO DE LEMOS		ALEXANDRE CESAR BECK DE SOUZA	
CREA: <u>011840/D</u> REG <small>IA</small> O: <u>ES</u>		CREA: <u>11249-D</u> REG <small>IA</small> O: <u>RS</u>	
DESENHO: <u>LIDIANY CAZZOTTO</u>		N <small>º</small> DES. PROJ <small>ET</small> ISTA:	
DATA: <u>10/09/2013</u>		0600-B-IB-EST-D-0037	
RESP <small>ONSÁVEL</small> TÉCNICO:		ALEXANDRE CESAR BECK DE SOUZA	
CREA: <u>11249-D</u> REG <small>IA</small> O: <u>RS</u>		ART N <small>º</small> : <u>2010011428</u> DATA: <u>16/11/2010</u>	

EMISSÃO CESAN	
PROJETADO: _____	
CREA:	
DESENHADO: _____	
VERIFICADO: _____	ENGº PIERRE PARMENTIER ROSSELLI
DIVISÃO: _____	ENGº CARINA DA ROSS REZENDE
GERÊNCIA: _____	ENGº DOUGLAS OLIVEIRA COUZI

DATAS	
	M
	M
	T
	E

	
MUNICÍPIO: IBATIBA	BAIRRO:
DISTRITO: SEDE	
NOME DO EMPREENDIMENTO: AMPLIAÇÃO E MELHORIA DO SISTEMA DE ESGOTAMENTO SANITÁRIO DE IBATIBA	
TÍTULO: ESTAÇÃO ELEVATÓRIA DE ESGOTO BRUTO -- EEEB-D	
PROJETO ESTRUTURAL	
ELEVATÓRIA DE ESGOTO	
CORTES C-C, D-D, E-E E G-G -- FORMAS	
ESCALA:	REV:
INDICADA	00
FOLHA:	Nº CESAN
06 / 06	B-057-000-91-4-XX-0031